



GUÍA DEL ALUMNO

Departamento de niños y adolescentes



Instituto Cultural
MEXICANO-NORTEAMERICANO DE JALISCO, A.C.

CURSO DE INGLÉS EN LÍNEA

¿POR QUÉ ESTUDIAR EN EL INSTITUTO?

- Nos enfocamos en brindar las 4 habilidades del idioma.
- Brindamos confianza para que puedan romper la barrera.
- Profesores comprometidos con la enseñanza del idioma.

Brindamos tres modalidades en línea

- **Bimestral lunes y miércoles** | 2 horas de clase por día | 34 horas de curso | horario de 4:30 p.m. a 6:20 p.m.
- **Bimestral martes y jueves** | 2 horas de clase por día | 34 horas de curso | horario de 4:30 p.m. a 6:20 p.m.
- **Bimestral Sabatino** | 4 horas de clase por sábado | 32 horas de curso | horario de 8:00 a.m. a 12:00 p.m.

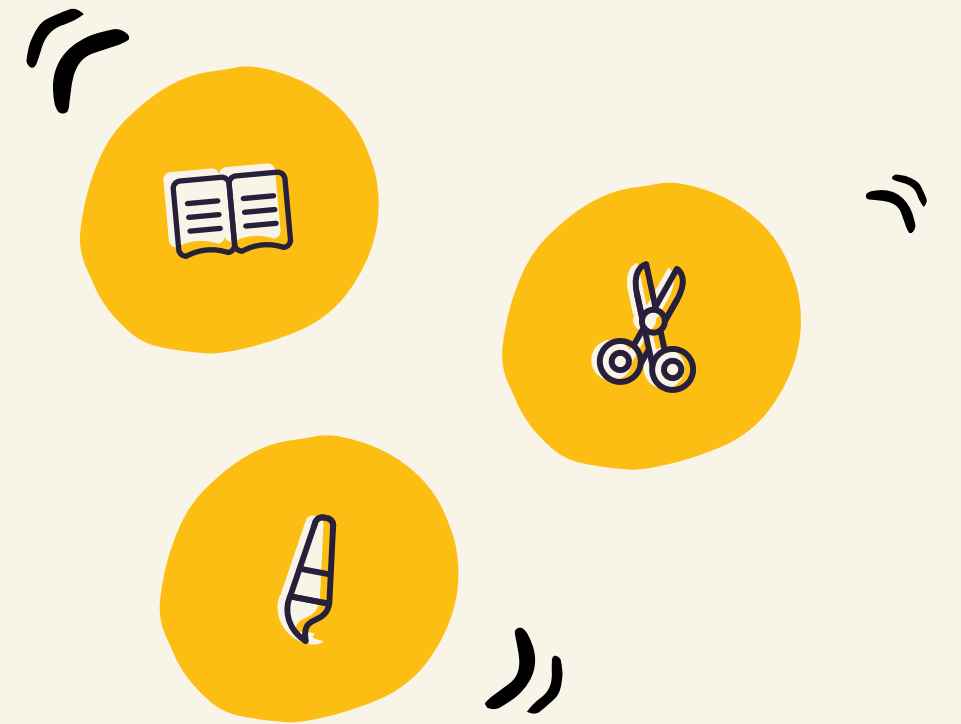

PROGRAMA DE INGLÉS

Los niños son colocados conforme a su conocimiento y edad en su nivel



Kinder de 5 a 7 años | MCER: A1+ / A2

- K1A, K1B, K1C
- K2A, K2B, K2C
- K3A, K3B, K3C



Junior de 11 a 14 años | MCER: B1

- Programa nuevo: JR1, JR2, JR3, JR4, JR5, JR6, JR7, JR8, JR9, JR10, JR11, JR12
- Programa anterior, revisa con Miss Mejía, Coordinadora del Departamento de Niños y Adolescente.

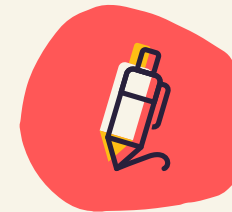

Children de 8 a 10 años | MCER: A2 / B1

- CH1A, CH1B
- CH2A, CH2B
- CH3A, CH3B
- CH4A, CH4B, CH4C
- CH5A, CH5B, CH5C
- CH6A, CH6B, CH6C



También contamos con un programa de JR PRO
(Nivel avanzado de Inglés /B1)



Instituto Cultural
MEXICANO-NORTEAMERICANO DE JALISCO, A.C.

RESUMEN DE CLASE



Instituto Cultural
MEXICANO-NORTEAMERICANO DE JALISCO, A.C.



Las clases son vía
zoom en el horario
y día indicado.

Con recesos.

Los libros son
vendidos en el
Intituto.

*Favor de consultar
los horarios*

Algunos apoyos
digitales con:

- Google classroom
- Whastapp

TOMA NOTA

Cuestiones técnicas

En caso de que la clase no se pueda impartir por algún problema técnico, esta se repondrá el día y la hora que se acuerde con la mayoría del grupo.

Faltas y retardos

1. Máximo 4 días entre semana / máximo 2 sábados. Si son más, se pierde el nivel.
2. Las faltas cuentan desde el primer día de clase.
Si tienes 3 retardos, esto equivale a una falta.

Repetir el nivel

- Si repites el nivel por faltas, este deberá cubrirse el 100% sobre el precio del valor del precio normal, sin importar que se cuente con algún tipo de descuento.
- Si repites nivel por cuestiones académicas, este tendrá un 50% sobre el valor del precio normal del curso.

Examen parcial

Si no se presenta en la fecha programada no se podrá aplicar en forma extemporánea y la calificación será de 70 automáticamente.

Examen extemporáneo

Al faltar el día del examen final, el alumno tendrá oportunidad de presentarlo:

- a) Si cuenta con menos de 8 faltas.
- b) Antes de que inicie tu nuevo curso, de lunes a viernes, en los horarios establecidos.

Recuerda que el examen extemporáneo tiene un costo.

Solicita tu usuario y contraseña

En Control Escolar podrás solicitarlos después de haber tomado tu examen parcial.

Envía un correo a escolar@institutocultural.com.mx con los siguientes datos:

- No. de matrícula
- Modalidad

Con ellos podrás ingresar al aula escolar, este lo encuentras en el menú de nuestra página www.institutocultural.com.mx y podrás ver tus calificaciones y hacer tu pago desde ahí.

Calificaciones

Éstas se enviarán a tu correo en caso contrario, ingresa al aula escolar.

Datos de pago

Los puedes consultar en

<https://www.institutocultural.com.mx/alumnos/> o en aula escolar

Comprobante de pago

Este deberá mandarse en una foto nítida, con el número de matrícula del alumno a tu maestro en curso.

Alumnos

Se les pide de la manera más atenta envíen sus actividades finales y su examen a la brevedad para que puedan ser evaluados en tiempo y forma.



PREGUNTAS Y RESPUESTAS FRECUENTES

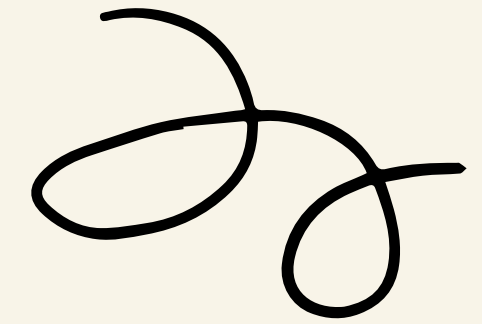
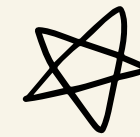

¿Solicitas baja temporal? Manda un correo a: escolar@institutocultural.com.mx con los siguientes datos:

- Número de matrícula,
- Nombre completo
- Modalidad.
- Motivo de baja

¿Solicitud de vale? Sí ya realizaste el pago y quieres suspender el curso, debe ser antes de tu primer parcial y mandar un correo a:

escolar@institutocultural.com.mx con los siguientes datos:

- Número de matrícula,
- Nombre completo
- Modalidad
- Motivo de baja
- Comprobante de pago

¿Me puedo dar de baja y regresar en algún otro momento? Sí, tienes máximo 6 meses para regresar al nivel en que te quedaste, en caso contrario, solo tomas un examen de ubicación y listo.

¿Hay examen de ubicación?

Sí, puedes registrarte y solicita la aplicación.

¿Hay cursos de verano en línea? Sí, en el mes de julio.

Servicios gratuitos:

- Club de conversación en línea par Niños de 8 a 10 años.
 - Viernes de 4:30 a 5:20 p.m.

 - Club de conversación en línea para Junior de 11 a 14 años.
 - Viernes de 5:30 a 6:20 p.m.

 - Tutorías en línea lunes, miércoles y viernes de 9:00 a.m. a 10:50 a.m.
- Consulta nuestra página para registrarte.



Si continúas dentro de tu curso, no hay necesidad de registro, de manera interna se avanzan a los alumnos al siguiente nivel.



Si algún padre de familia tiene alguna duda, lo invitamos a contactar a la coordinadora del Departamento de Niños y Adolescentes Miss Mejía.



REGLAMENTO

Importante: Cuatro faltas en el curso de entre semana o dos en Sabatino es motivo de pérdida del curso.



Inicia tu sesión a tiempo.



Manten tu micrófono en *mute* y solo encenderlo en caso de que lo indique tu maestro.

Tu cámara debe estar prendida.



Participa de manera activa y diviértete en clase.

DIRECTORIO



Académico Niños y Adolescentes

departamentoninos@institutocultural.com.mx

Celular: 3312838533

Control Escolar

escolar@institutocultural.com.mx

Informes

informes@institutocultural.com.mx

Dirección Administrativa

administracion@institutocultural.com.mx

33 2820 3113



www.institutocultural.com.mx

Te invitamos a seguirnos
en nuestras redes sociales
[/InstCultural](https://www.instagram.com/InstCultural)





Instituto Cultural
MEXICANO-NORTEAMERICANO DE JALISCO, A.C.

GRACIAS

POR FORMAR PARTE DE LA HISTORIA DEL INSTITUTO CULTURAL

+70 AÑOS